

Desórdenes gastrointestinales Eosinophil-Asociados (EGIDs)

Apfed

Sociedad americana para los desórdenes eosinófilos

Conectar a comunidad eosinófila

Origen de APFED

La diagnosis de desórdenes eosinófilos, una vez que esté considerada raro, se ha levantado dramáticamente. Sin embargo, muchas familias todavía experimentan retrasan en la obtención de una diagnosis correcta, de un tratamiento apropiado, o aún de una información actualizada sobre estos desórdenes. Esto incitó a madres de niños con desórdenes gastrointestinales eosinophil-asociados tomar la acción, y en 2001 APFED fue creado en un esfuerzo de conectar y de asistir a otras familias afectadas por desórdenes eosinófilos. Desde entonces, la calidad de miembro de APFED ha venido incluye a los niños y a adultos afectados por esophagitis eosinófilo, desórdenes gastrointestinales eosinophil-asociados, síndrome hypereosinophilic, y el síndrome de Churg-Strauss. APFED es una organización no lucrativa 501 (c) 3 dedicado a los pacientes y a sus familias que hacen frente a desórdenes eosinófilos. Nuestra misión es proporcionar **Educación, Conocimiento, Ayuda y Investigación a los pacientes con estas enfermedades y a los médicos que cuidan para ellos.**

Nuestros esfuerzos de la educación y del conocimiento son hechos posibles por concesiones educativas del americano Academia de alergia, asma e inmunología y la universidad americana de Alergia, asma y inmunología. Somos también endeudados a nuestro tablero consultivo médico para su ayuda continuada.

¿Cuál es un Eosinophil?

Eosinophils, un tipo de célula de sangre blanca, es una parte importante del sistema inmune, ayudándonos a luchar de ciertos tipos de infecciones, tales como parásitos. MAdiversos problemas ny pueden causar altos números de eosinophils en la sangre incluyendo alergias, la infección parásita, desórdenes gastrointestinales asociados eosinophil, leucemia, y otros problemas. Cuando los eosinophils ocurren en más arriba de los números normales en el cuerpo, sin una causa sabida, un desorden eosinófilo pueden estar presentes.

Los desórdenes Eosinophil son definidos más a fondo por el área afectada. Por ejemplo, el esophagitis eosinófilo significa números elevados de eosinophils y de la inflamación en el esófago.

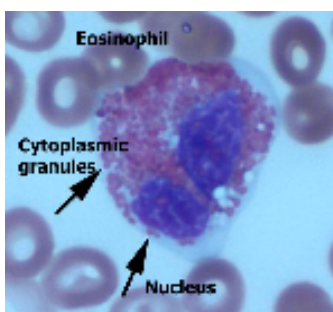

Eosinophil, cortesía del Dr. Margaret Collins

Cuáles son Desórdenes gastrointestinales eosinófilos (EGIDs)?

EGIDs es un grupo relativamente nuevamente reconocido de las enfermedades que sobre la última década se han diagnosticado cada vez más en niños y adultos. Este aumento se piensa para reflejar un aumento en diagnosis así como un aumento verdadero en casos de EGID, particularmente un aumento en EGID que afecta el esófago. Afortunadamente, la comunidad médica está respondiendo y la nueva información científica está emergiendo para dirigir la gerencia de este desorden, que persiste a menudo

con síntomas en curso o recurrentes. Una publicación reciente de criterios de diagnóstico fue apoyada por APFED.

EGIDs afecta a gente de todas las edades y fondos étnicos. Afectan a los varones más comunmente que hembras. En ciertas familias, puede haber una tendencia (genética) heredada. Una variedad de estímulos puede accionar esta producción y acumulación anormales de eosinophils, incluyendo ciertos alimentos.

Los desórdenes Eosinophil son definidos más a fondo por el área afectada. Por ejemplo, esophagitis eosinófila (-es significa la inflamación) significa números elevados de eosinophils y de la inflamación en el esófago.

- **Esophagitis eosinófila (EE)** implica solamente el esófago. EE es lo más frecuentemente el EGID diagnosticado. Recientemente, ha habido un aumento grande en la investigación publicada sobre EE.
- **Gastritis eosinófila (EG.)** eosinophils de los medios que infiltran el estómago.
- **Gastroenteritis eosinófila y enteritis eosinófila** afectar el estómago y/o el intestino pequeño.
- **Colitis eosinófila (EC)** describe la ocurrencia de altos niveles de eosinophils en el intestino grande.

Eosinophils no está normalmente presente en el esófago, aunque pueden ser encontrados en números pequeños en otras áreas de la zona digestiva. Mientras que los criterios de diagnóstico existen para EE, los criterios exactos para el otro EGIDs no se han caracterizado bien. Las enfermedades con excepción de EGID pueden causar eosinophils en la zona digestiva incluyendo las enfermedades gastroesophageal del reflujo (GERD), respuesta de la alergia de la droga (hipersensibilidad), y la enfermedad inflamatoria del intestino (Crohn). La diagnosis de EGID es más a fondo descrita más abajo.

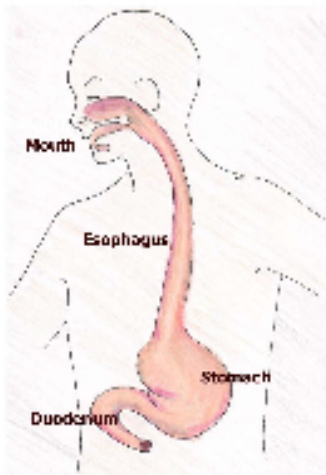

Aparato gastrointestinal superior

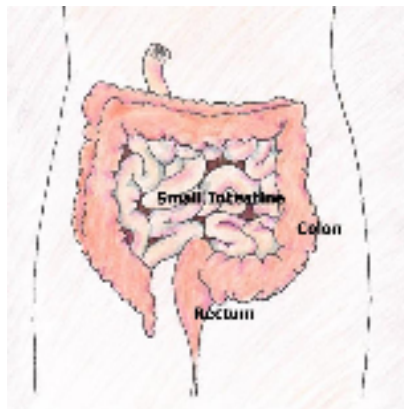

Baje el aparato gastrointestinal

¿Cuáles son los síntomas de EGIDs?

Los síntomas varían entre los individuos y también varían con el área afectada de la zona digestiva. Los síntomas comunes incluyen:

- Náusea y vomitando
- Diarrea
- Falta para prosperar (pérdida pobre del crecimiento o del peso)

- Abdominal o dolor de pecho
- Reflujo eso no responde a medicinas que bloquean la producción de ácido
- Disfagia (el tragar de la dificultad)
- Alimento impactions (el alimento consigue pegado en el esófago)
- Gastroparesis (el vaciar retrasado del estómago)
- Pobre apetito
- El hinchar
- Anemia
- Sangre en el taburete
- Desnutrición
- Dificultad el dormir

Cómo es EGIDs **diagnosticado**?

En el presente, la única manera de diagnosticar definitivo EGID está con la endoscopia con biopsias (endoscopia y/o colonoscopy superiores, dependiendo de síntomas). La endoscopia puede ser realizada después de que el tratamiento con las medicaciones del reflujo (supresores ácidos) no haya podido relevar los síntomas. Durante una endoscopia, el gastroenterologist mira la guarnición del aparato gastrointestinal con un endoscope (tubo pequeño) y las biopsias múltiples de las tomas (muestras pequeñas del tejido fino) que un patólogo repasa debajo del microscopio. El gastroenterologist puede poder ver a el problema a través del endoscope, pero un EGID puede estar presentes aunque las miradas digestivas de la zona normales al doctor. Ése es porqué las muestras de la biopsia son importantes para la fabricación de la diagnosis de EGID. GERD también causa eosinophils en el esófago, pero típicamente lejos menos y solamente en la pieza del esófago más cercano al estómago. El patólogo también buscará lesión, la inflamación, y el espesamiento del tejido fino en la zona digestiva.

Una vez que la diagnosis de EGID se confirme, la prueba de la alergia del alimento se puede recomendar para dirigir el tratamiento. El pinchazo de la piel que prueba a diversos alimentos es el tipo más común de prueba de la alergia. **Los tratamientos variarán según qué parte del sistema digestivo se afecta.**

Tratamiento

En el presente, los dos tratamientos principales recomendados son gerencia y medicaciones dietéticas. La terapia dietética es dirigida típicamente por una evaluación alérgica comprensiva a los alimentos y a los aeroalergens.

Terapia dietética

Los tratamientos varían con diversos individuos y con diversas áreas de la zona digestiva. Muchos niños y adultos con EGID (especialmente EE) responden favorable a los tratamientos dietéticos. El tratamiento dietético puede incluir:

- **Eliminación** adieta, en las cuales todos los alimentos positivos del `` en la prueba de la alergia se quitan de la dieta, puede ser el único tratamiento necesitado para algunos individuos con EGID.
- **Dieta de la eliminación del Seis-alimento** es otro tipo de dieta de la eliminación que ha demostrado éxito en pacientes de algún EGID. En vez de basar la eliminación dietética en la piel que prueba, los pacientes eliminan los 6 alimentos más alergénicos superiores (diario, huevos, trigo, soja, cacahuetes/otras tuercas, pescados/crustáceos).
- **Dietas elementales**, en que todas las fuentes de la proteína se quitan de la dieta, es otra terapia dietética. Una dieta elemental incluye solamente un fórmula del aminoácido (bloques de edificio de la proteína), ningunas proteínas enteras o parciales. Las azúcares, la sal y los aceites simples se permiten en una dieta elemental. Porque estos fórmulas no son sabrosos, el uso de una dieta elemental terminante puede requerir un tubo de alimentación. Los fórmulas basados aminoácido son

muy costosos y son cubiertos solamente a veces por seguro médico. Las dietas elementales son eficaces en tratar a muchos individuos con EGID.

- **Ensayos del alimento** implique el agregar detrás de un ingrediente a la vez a su dieta para determinar los alimentos específicos que causan una reacción. Los ensayos del alimento comienzan después de la resolución de los síntomas y los eosinophils han despejado. Los ensayos del alimento son manejados diferentemente por diversos profesionales, pero pueden implicar las endoscopias de la repetición con biopsias mientras que los alimentos se introducen para determinarse qué alimentos son causa fuerte del `` para un individuo.

Medicaciones

Las medicaciones para EGID incluyen lo más comúnmente posible los esteroides para controlar la inflamación y para suprimir los eosinophils. Los esteroides se pueden tomar oral, intravenoso, o tópico (medicina tragada del asma). Otras medicaciones, especialmente drogas antiinflamatorias, también se utilizan para tratar ciertos tipos de EGID. Los supresores ácidos pueden también ayudar a síntomas en algunos pacientes que también tengan enfermedad gastroesophageal del reflujo.

EGID requiere cuidado en curso

Los pacientes con EGID pueden requerir las endoscopias adicionales determinar cómo la zona digestiva está respondiendo al tratamiento específico. Los médicos y los científicos están trabajando para descubrir otros métodos de supervisión y de diagnosis. Las medicinas de la novela también se están probando que pueden ayudar con la gerencia futura de EGID.

Pronóstico

EGID no aparece limitar esperanza de vida. EGID Untreated puede conducir a la desnutrición, al crecimiento pobre y a la anemia. En algunos pacientes, EE es complicado por el desarrollo de enangostar del esófago (las restricciones) que puede hacer el alimento alojarse en el esófago (impaction). No está claro cuánto tiempo EE tiene que existir antes de forma de las restricciones. Sin embargo, puesto que está emergiendo el conocimiento sobre la historia natural de EGID solamente, se aconseja la supervisión cuidadosa y la carta recordativa a largo plazo.

La diagnosis inicial de EGID puede abrumar y afecta a menudo a familia entera. Una actitud positiva y un foco en actividades no alimenticias van una manera larga en aprender vivir con EGID. Con el tratamiento apropiado, los individuos con EGID pueden conducir una vida normal.

Sobre APFED

La sociedad americana para los desórdenes eosinófilos (APFED) es una organización no lucrativa dedicada a los pacientes y a sus familias que hacen frente a desórdenes eosinófilos. Nuestra misión es proporcionar **Educación, Conocimiento, Ayuda y Investigación** a los pacientes con estas enfermedades y a los médicos que cuidan para ellos.

Toda la información médica es repasada para la exactitud por nuestro tablero consultivo médico. Para más información sobre desórdenes eosinófilos, o descubrir la información sobre nuestra conferencia anual de la educación para los pacientes, visita www.apfed.org. Nuestros esfuerzos educativos no serían posibles sin una concesión educativa de la academia americana de alergia, asma e inmunología y la universidad americana de Alergia, asma y inmunología y la ayuda de nuestro tablero consultivo médico.



Uso de la calidad de miembro
Sociedad americana para los desórdenes eosinófilos
Conectar a la comunidad eosinófila

Por favor impresión claramente

Nombre: _____ del número del _____ Phone
(____)

Dirección: _____

Ciudad: _____ State/Province: _____ Zip: _____

País: Email address del _____:

El ____ I quisiera convertirse en un ____ \$45 Canadá ____\$55 de los E.E.U.U. del ____ \$30 del miembro internacional

____ ____ profesional \$100 los E.E.U.U. __ \$125 Canadá de la calidad de miembro (médicos, abastecedores del healthcare) __ \$150 internacionales

El ____ I quisiera hacer una donación deducible de los impuestos ____\$50 __ \$100 el __ \$1000 de ____\$250 ____\$500 ____ el otro \$_____

Envíe por favor el uso terminado, con orden del cheque o de dinero a: **APFED Impulsión susurrante de la manera 3419 Richmond, TX 77469** o aliste en línea en www.apfed.org "Ensamble APFED"